



05

FEBRERO
2022

LUGAR

Renaissance Barcelona Hotel

Pau Claris, 122

08009, Barcelona

DR. ALESSANDRO
CARRAFIELLO

BIOMECÁNICA CRANEAL Y RELACIONES ORTODÓNTICAS-POSTURALES EN LA PRÁCTICA



CURSO TEÓRICO Y PRÁCTICO

Cada participante puede presentar un caso que se puede resolver con Nuvola® Freedom™

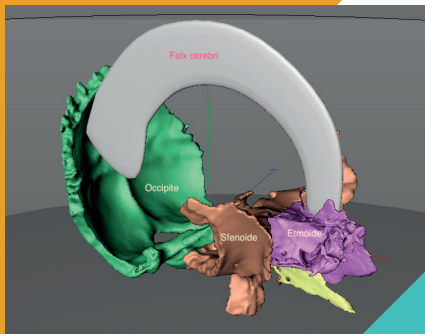

El curso ofrece un estudio razonado de la anatomía craneal comparada con los distintos objetivos de la ortodoncia, en una perspectiva práctica y fácil de entender, y una fácil integración en los procedimientos clínicos diarios.

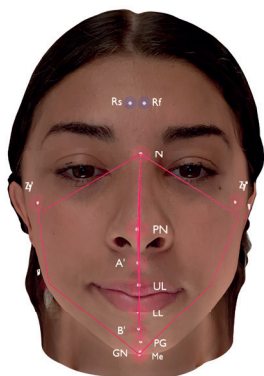

ANTES

DESPUÉS



Nos centraremos en los detalles anatómicos que revelan cómo pueden aprovecharse ciertas movibilidades craneales para lograr el éxito terapéutico. Nuvola® Freedom™ ofrece una terapia digitalizada pero altamente individualizada, por lo que es esencial entender las principales lesiones craneales y sus reflejos dento-oclusivos para apreciar el diseño de Nuvola® Freedom™.

PROGRAMA

1. Fundamentos de la biomecánica craneal en la fisiología, configuración craneal de la flexión y extensión y su relación con la morfofuncionalidad de la boca.
2. Lesiones funcionales, tipos de paladar y maloclusiones según OP el sistema Nuvola®.
3. Análisis y anamnesis del sistema Nuvola® OP System, detección de asimetrías y su relación con el patrón craneal y la foto de oclusión y la práctica en vivo de los participantes (Nuvola Analytics).
4. Eficacia de la terapia Nuvola OP System en la dinámica craneal.
5. Freedom™: para qué sirve, su integración en la tecnología y el diseño.
6. Los alineadores Nuvola PRO®: características funcionales.
7. Cómo configurar un caso con Nuvola® Freedom™, indicaciones y soluciones funcionales integradas (osteo-logo).
8. Casos clínicos, debate y puesta en común en directo.
9. La ficha del Protocolo Nuvola® OP System, cómo rellenarla, indicaciones y soluciones funcionales integradas, (osteo-logística) en la configuración del caso.

PARTE PRÁCTICA

10. Kit de pinzas OP: para aprender a realizar modificaciones con las pinzas, para dar al participante todas las herramientas necesarias para lograr un resultado sin concesiones.
11. Diseño y discusión de los casos de los participantes.



**DR. ALESSANDRO
CARRAFIELLO**

Licenciado en Medicina y Cirugía Clínica | Universidad de Módena
Especialización en Odontoestomatología | Universidad de Módena
Máster en Posturología Clínica | Universidad de Pisa
Formación avanzada en Ortodoncia con alineadores en la Universidad de Varese.
Director del laboratorio postural OP en Reggio Emilia.

El primero en Italia en experimentar y publicar cómo combinar dispositivos funcionales con técnicas de ortodoncia como los alineadores y los minitubos.

COSTO DEL CURSO

€ 450,00 (IVA INCLUIDO)

de los cuales € 250 se devolverán en forma de vale para su primer caso Nuvola (validez 3 meses)

Máximo 25 participantes

El formulario de inscripción debe enviarse por correo electrónico:

info@nuvolaworld.com

Adjuntando el recibo de la transferencia bancaria como pago de la cuota de inscripción.

Para cualquier pregunta: +39 3358351461

Datos Fiscales para registrarse

Nombre y Apellidos

Nombre de la Empresa

NIF/ID/CIF

DNI

Dirección

Código postal

Ciudad

Provincia

E-mail

Teléfono

Métodos de pago transferencia bancaria a favor de **Nuvola World srl**

Banco: Intesa San Paolo

IBAN: IT30M0306911894100000014208

BIC: BCITITMM



NUVOLA®
WORLD

www.nuvolaworld.com

